

SÛZİNÂK PEŞREV

DEVR-İ KEBİR

Tanburi Emin Ağa



İkinci Hane





Üçüncü Hane



SÛZİNÂK

MEVLEVÎ ÂYİN-İ ŞERÎF'İ

DEVİR-İ REVAN

Haşim Bey

Bülâ ceb der ya di lû bi key fû kem miy yet me nem
Kâ i na tın men meda rı dev re i ir fa nı yem

Nüh sa def de dūr ri şeh va rı gi ran kıy met me nem
Mer ke zi sır rı ha ki kat nok ta i vah det me nem

hey yi hey sul ta nı men hey yi hey hūn kâ rı men

Su re ta bir zer re yem ma ni de am ma a fi tab

Cüm le zer ra tı ci ha ne ta bi şı su ret me nem

hey yi hey sul ta nı men hey yi hey hūn kâ rı men

pi ri men ca na nı men Va kı fi fen ni ta ba yi

an la maz key fiy ye tim Hıy re sa zı ak lı a şır

men şe i hik met me nem hey yi hey sul ta nı men

hey yi hey hūn kâ rı men pi ri men ca na nı men

Ter ki da va ket mi ma na meş re bim a ma la ra
Ma ve ra yi ak lı ef lâ tun a ris ta li si de

A ri fe bür ka kû şa yi sır rı cem iy yet me nem
A şı na yi ak lı ev vel lüb bi ma hiy yet me nem

hey yi hey sul ta nı men hey yi hey hün kâ rı men

mah bu bi men mer gu bi men

mat lu bi men hey hey hey yar

ya ri ya ri men ah pi rim

ah des ti gi rem ya ri ya ri men

yar yū re ğim del ci ğe rim

yar yar gör ki ne ler var

ah ah ya re ha ber var

yar yar ya ri ya ri men

dost dost pi ri men hün kâ rı

EVFER

men Sul ta nı me ni

Sul ta nı me ni

ni En der di lü can

can i ma nı me ni

ah Der men bi de mi

men zin de şe vem

vem yek can çi şe ved

ved sad ca nı me ni

ah i ma nı me ni



ÜÇÜNCÜ SELÂM

DEVİR-İ KEBİR

Ha ki pa yi haz re ti mun
Zev kı vic da niy ye as ha

la yı ru mi yem ve li
bi bi lür ma hiy ye tim

Ki mi ya dır tıy ne tim ik
Kim me za kı eh li ha le

si ri ha siy yet me nem
vec di le ha let me nem

Şem sū mev lâ na mu ham med

le a li nin sır ır yem

Bir mu tal sam ken zi pūr dūr

da ne i hik met me nem

Meş rı ki şem si ke ma li
aş kı mev lâ na o lub
İn sū cin ne na şı ri en
va rı ün siy yet me nem
Ey ki he zar a fe rin
Her ki bu gün ve le de
bu ni ce sul tan o lur
i na nu ben yüz sū re
Ku lı o lan ki şı ler ca nım
Yok sul i se bay o lur ca nım
hus re vū ha kan o lur
bay i se sul tan o lur



Gör



dük de o ruy üs tū ne ol ha
dü e le mi hic ri le nay e



ha e ha ey li si ye hi İf
e ey le yüb ef gan Es



ham e de mem ley lū ne har çe
ra rı hu da söy le me de a



çe a çek a di ğim a hı Bin
a a şı ka her an Ey



can a lı yor naz i le bir ke
dil o la yım der sen e ğer ma



ke ma ker re ni gâ hı Bin
ma maz ha rı ır fan Ey



can a lı yor naz i le bir ke
dil o la yım der sen e ğer ma



ke ma ker re ni gâ hı Al Al
ma maz ha rı ır fan Al

lah i çün al lah di ye lim hu di ye lim

hu Al lah i çün al lah di ye lim

hu di ye lim hu Der hu

Duy

dun mu a ceb na yi den es ra

ra ra rı a li yi Bil

din mi Na zif nük te i fey zi

zi zi e ze li yi A

rif o la yım der sen e ğer sır sır

sır rı ha fi yi A sır rı ha fi yi Al lah i çün al

lah di ye lim hu di ye lim hu Al hu



DÖRDÜNCÜ SELÂM

EVFER

ah Sul ta nı me ni

Sul ta nı me ni

ni En der di lü can

can i ma nı me ni

ah Der men bi de mi

men zin de şe vem

vem yek can çi şe ved

ved sad ca nı me ni

ah i ma nı me ni

SON PEŞREV

DÜYEK

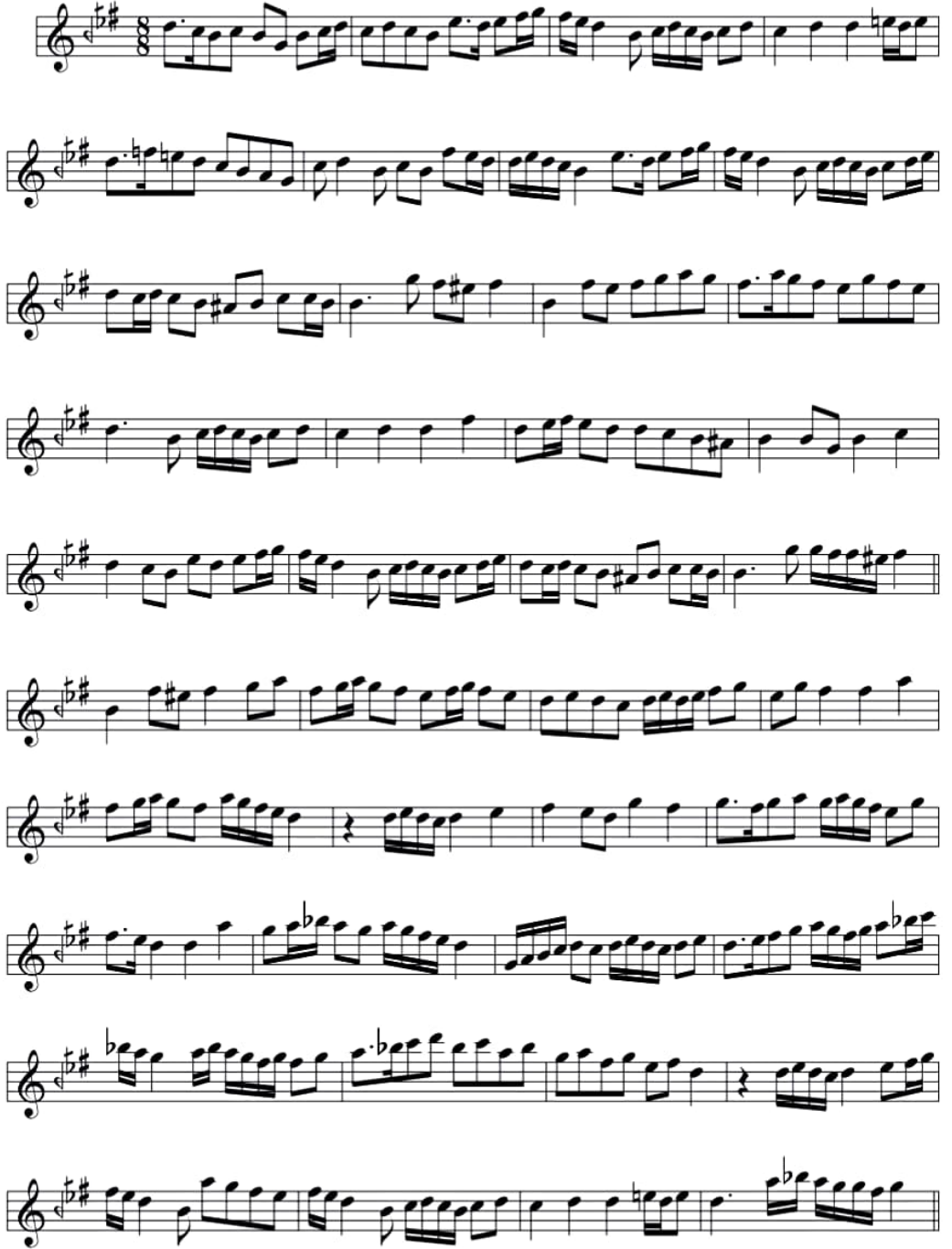



SON YÜRÜK

Yürük Semâî

